REUSSPARK
ZENTRUM FÜR PFLEGE UND BETREUUNG

Organigramm Reusspark

1. April 2022

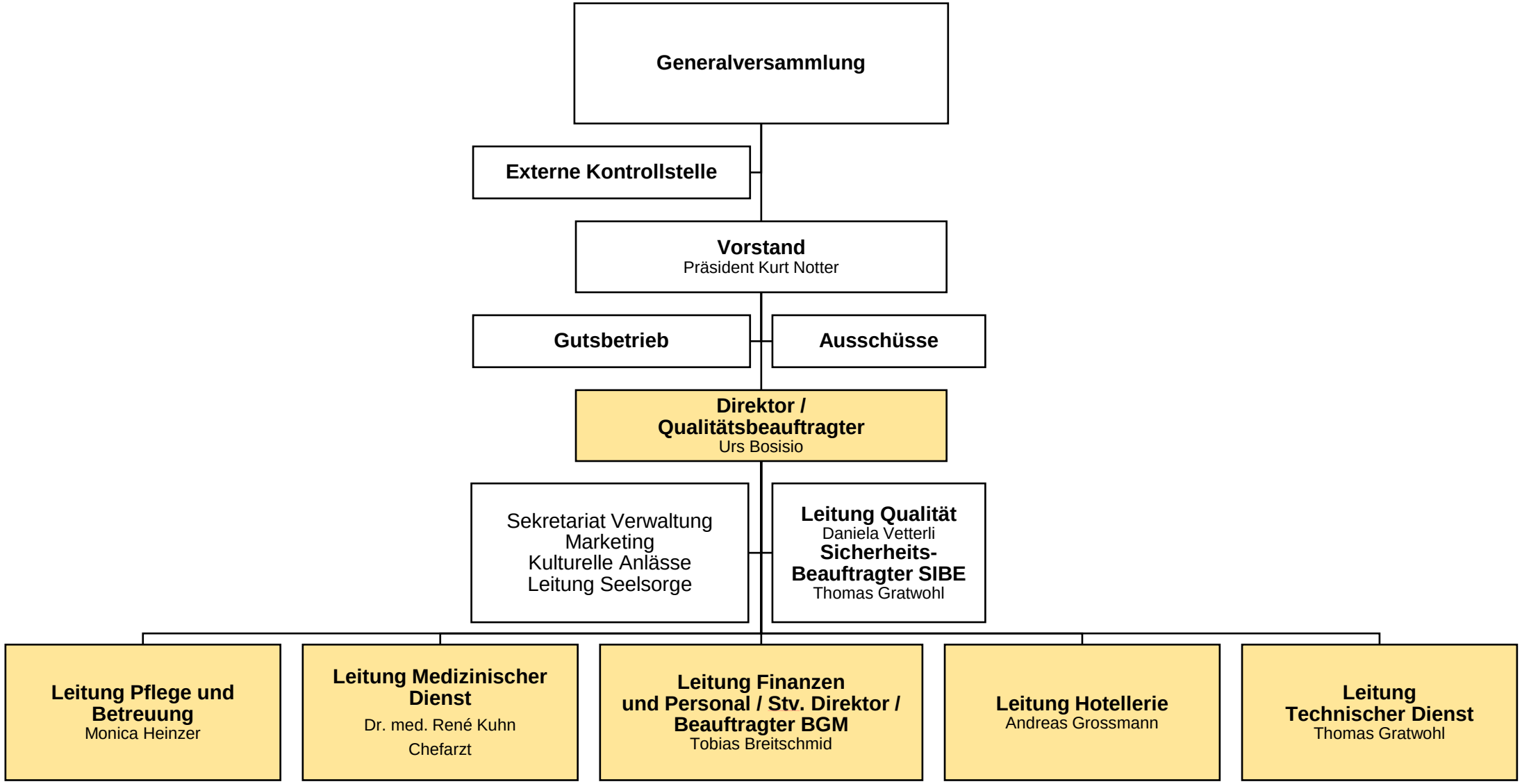

REUSSPARK
ZENTRUM FÜR PFLEGE UND BETREUUNG

Organigramm Reusspark

1. Januar 2022

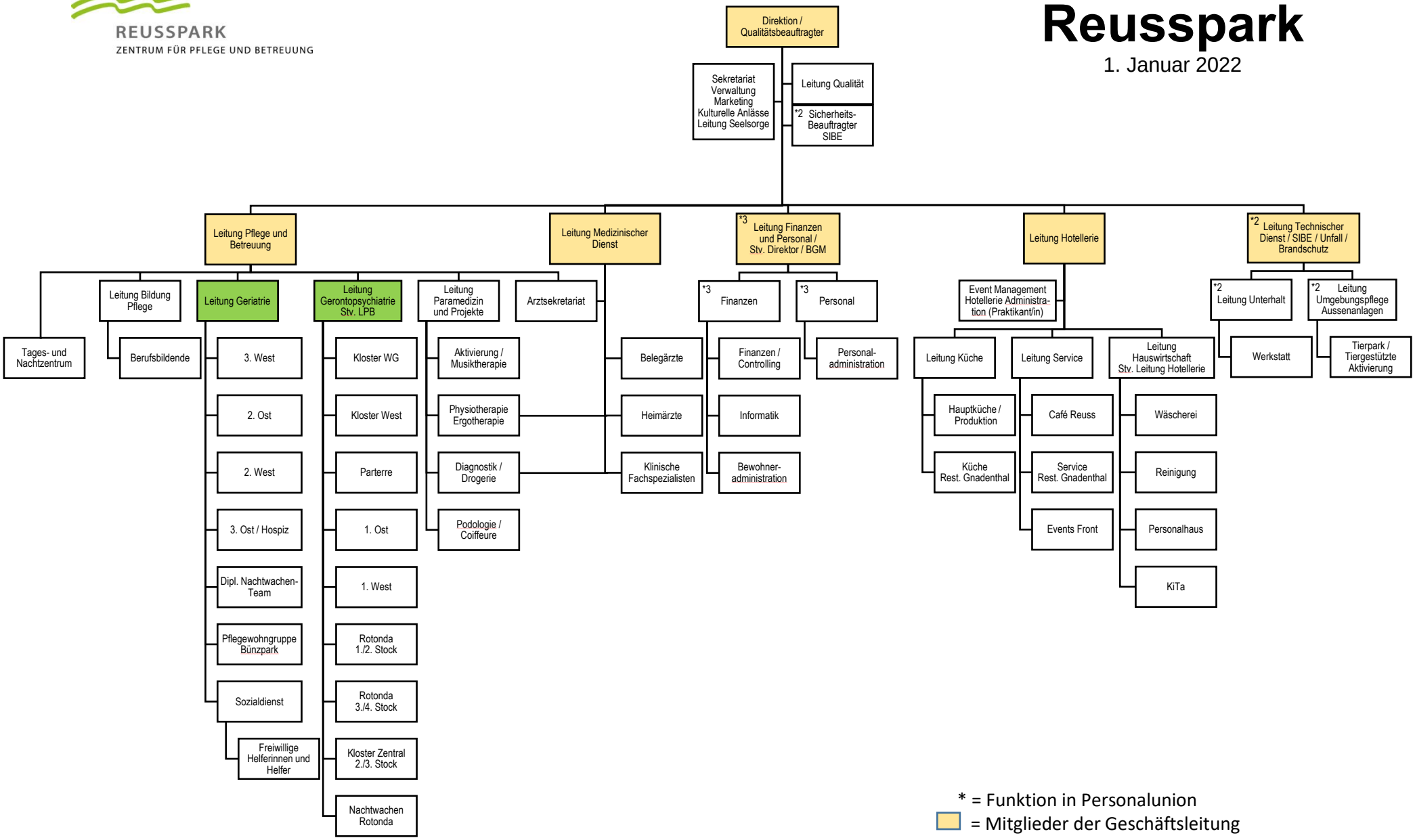

* = Funktion in Personalunion
= Mitglieder der Geschäftsleitung
= Mitglieder der erweiterten Geschäftsleitung

G:\sekretariat\geschäftleitung\organigramme